

GIALLO A MILANO

S'INDAGA PER OMICIDIO

DISPOSTA L'AUTOPSIA

Il cadavere nel cortile di un condominio. Alcune videocamere hanno restituito immagini scure, ma delineano le sagome forse di un uomo e una donna

Giovane trovata morta
Lividi e ferite su collo e viso

Il magistrato di turno, Pansa: «Se siamo qui qualcosa di strano c'è»



DONNA MORTA Rilievi a Milano

● **MILANO.** Era senza vita nel cortile di un condominio alla periferia Nord di Milano. Era lì abbandonata in un vialetto non molto lontano da un'aiuola. Nessun documento o altro possa servire a identificarla.

È ancora senza nome e cognome la donna, tra i 25 e i 30 anni, con la carnagione chiara e tratti che escludono sia di origine asiatica, trovata morta ieri mattina tra il cemento e una fazzoletto di verde, ai piedi di un palazzone di mattoni con numerosi appartamenti in via Paruta, non molto distante da viale Padova.

A fare la terribile scoperta è stato, attorno alle 8.30, il custode. Immediatamente è scattato l'allarme: sul posto le ambulanze, i carabinieri e il pm di turno, Antonio Pansa. «Se siamo qui qualcosa di strano c'è», si è limitato a dire ai cronisti. Una volta tornato in ufficio ha aperto un fascicolo per omicidio e ha disposto l'autopsia, non ancora fissata, per far luce sui segni, ecchimosi e ferite, sul collo e sul viso, che fanno pensare a un'aggressione. Per ora si colloca l'orario della morte dopo le 22 di domenica ma non si sa nulla di più.

Per cercare di ricostruire cosa sia accaduto gli investigatori dell'Arma sono al lavoro sulle telecamere di sorveglianza della zona e di alcuni privati, tra cui una sopra un cancello di ingresso al cortile: da quanto è filtrato hanno restituito immagini molto scure che delineano le sagome di due persone, forse un uomo e una donna. A complicare il caso anche l'assenza di risposte dai vari centri di accoglienza e dalle comunità per persone in difficoltà di Milano e dintorni, a cui fin da subito gli investigatori hanno diramato la foto della vittima: nel tardo pomeriggio nessuno si è fatto avanti per comunicare che si trattava di una ospite. In più dalle testimonianze raccolte risulta che nessuno dei vicini l'aveva mai vista e nessuno domenica sera ha notato lei

o una coppia aggirarsi nei dintorni.

Tra le varie ipotesi da accertare c'è anche quella che contempla la possibilità che sia stata violentata e poi uccisa. Lo si potrebbe desumere dal fatto che era senza maglietta, anche se l'ultima parola, su questo punto, spetta agli accertamenti di laboratorio che verranno effettuati nelle prossime ore. L'esame autoptico, invece,

è previsto nei primi giorni di gennaio mentre si scava nelle banche dati in uso alle forze dell'ordine e si attendono gli esiti dell'esame delle videoriprese e delle tracce repertate dalla scientifica dell'arma in modo da poter assicurare il responsabile alla giustizia. «Questa sta diventando una zona di sbandati, non era così, ma dobbiamo conviverci», dice un residente. [Ansa]

Allarme influenza e virus respiratori
Un milione di casi in sette giorni

● Continuano ad aumentare i casi di infezioni respiratorie acute, crescono gli accessi al Pronto soccorso e le ospedalizzazioni e - secondo l'Iss - la variante K è «netamente prevalente». «L'incidenza totale delle infezioni respiratorie acute, nella settimana dal 15 al 21 dicembre, è stata pari a 17,1 casi per 1.000 assistiti (contro 14,7 nel bollettino precedente), in aumento rispetto alla settimana precedente come atteso per il periodo. Sono stati stimati circa 950mila nuovi casi, con un totale dall'inizio della sorveglianza di circa 5,8 milioni di ca-

si. L'incidenza più elevata si osserva, come di consueto, nella fascia di età 0-4 anni, con circa 50 casi per 1.000 assistiti», afferma il rapporto della sorveglianza RespiVirNet, pubblicato ieri dall'Istituto superiore di sanità. I dati della sorveglianza degli accessi al Pronto soccorso riferiti da alcune regioni (Veneto, Friuli-Venezia Giulia, Liguria, Emilia-Romagna, Toscana, Marche, Lazio, Abruzzo e Sicilia), aggiornati alla settimana 50 del 2025 (8-14 dicembre), evidenziano «un aumento sia degli accessi sia delle ospedalizzazioni per sindromi

respiratorie rispetto alla stessa settimana della stagione precedente».

Nella settimana dal 15 al 21 dicembre, «sia nella comunità (medici e pediatri di famiglia) che nel flusso ospedaliero (ricoverati per malattie respiratorie) si registra un alto tasso di positività per influenza (31,5% e 46,2% rispettivamente contro 36% e 40,4%)». L'intensità è molto alta in Veneto, provincia di Bolzano, Marche e Campania, alta in Sicilia, Piemonte, Emilia Romagna, Lazio e Abruzzo, media in Val d'Aosta, Lombardia, Toscana e Puglia e bassa in tutte le altre. [Redpp]

Campobasso

Morte per intossicazione
indagati cinque medici
due sono venezuelani

■ Il cenone della Vigilia di Natale, poi il malessere. Dimesse due volte, il peggioramento rapidissimo e il decesso. Saranno eseguite domani all'ospedale A. Cardarelli di Campobasso le autopsie sui corpi di Antonella Di Ielsi, 50 anni, e della figlia Sara Di Vita, 15 anni, morte tra la sera di sabato e la mattina di domenica dopo il ricovero nel presidio sanitario del capoluogo molisano. Gli esami medico-legali sono stati disposti dalla Procura della Repubblica di Campobasso nell'ambito del fascicolo aperto sull'accaduto. Risultano iscritte nel registro degli indagati 5 sanitari (due dei quali venezuelani) intervenuto nelle prime fasi di assistenza; si tratterebbe di personale di pronto soccorso e guardia medica. I reati ipotizzati sono relativi a omicidio colposo, lesioni personali colpose e responsabilità colposa in ambito sanitario. Ieri la Scientifica e la Digos sono stati nell'abitazione di Pietracatella, sequestrati anche alimenti. [Redpp]



PAM
Palazzo
del Mezzogiorno

ACQUISTA UNO DEGLI
ULTIMI APPARTAMENTI
DI PALAZZO
DEL MEZZOGIORNO

DISPONIBILI ANCORA POCHE UNITÀ:
MONOCALE DA 165.000€
BILOCALI A PARTIRE DA 225.000€
TRILOCALI A PARTIRE DA 345.000€

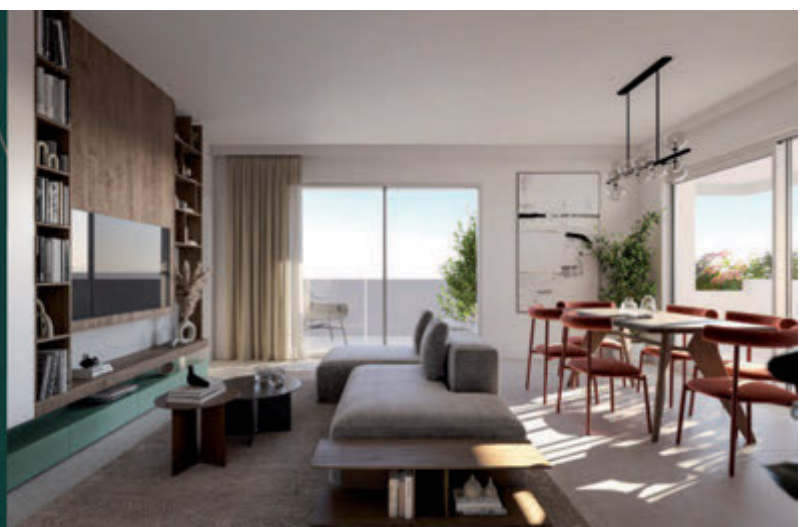

Cogli l'occasione di unirti ad una comunità esclusiva. **Contattaci per maggiori informazioni o vieni a trovarci nello store in via Pasubio 187/c (BA).**



palazzodelmezzogiorno.it

080 2146340

Gabetti
HOME VALUE
SOLUZIONI PER L'ABITARE

Classe Energetica A4 come da progetto